

CANE
Nome CHANA GOLDEN STARS CERTIFICATO N° 1
Razza GOLDEN RETRIEVER
Sesso F Data di nascita 16/11/2009 Colore ONO
LOI/RSR 10/8662 Microchip 380260000165811 corretto errato assente
Tatuaggio _____ Test DNA: no si Tipo/data: _____ Risultato: _____
Già esaminato: no si Risultato: esente affetto non definito/sospetto Data: _____ Certificato N° _____

PROPRIETARIO
Proprietario STELLA GIAMBERA
Indirizzo VIA DA CARSI 19/NERI 00010
Il sottoscritto conferma che il cane sottoposto alla visita è quello sopradescripto ed autorizza l'uso dei dati rilevati ai fini del progetto di controllo delle oculopatie ereditarie
Firma _____

VISITA OCULISTICA Protocollo di base obbligatorio: Migriatico Oftalm. indiretta Biomicroscopia binoculare > 10x
Facoltativo: Esame pre-dilatazione Oftalm. diretta Gonioscopia Tonometria Altro

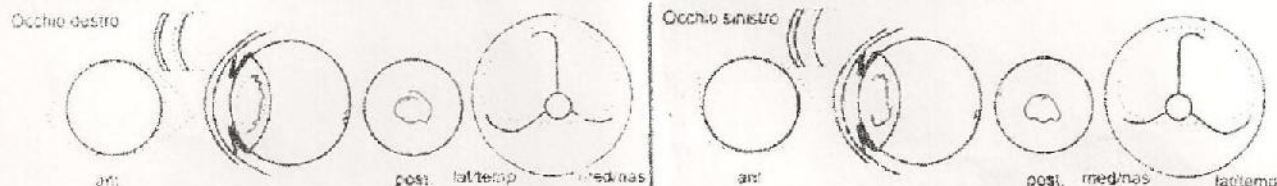

DESCRIZIONE DEL QUADRO CLINICO MALATTIA N° 3 lieve moderata grave
OPACITA' PERINUCLEARE POSTERIORE BILATERALE

Nota: affetto da _____ basi ereditarie non definite in questa razza

OCULOPATIA	ESENTE *	NON DEFINITO **	AFFETTO ***
1. Membrana Pupillaris Persistens (MPP)	<input type="checkbox"/>	<input type="checkbox"/>	<input type="checkbox"/> lieve <input type="checkbox"/> lenta <input type="checkbox"/> cornea <input type="checkbox"/> lamina
2. Pers. Hyp.T. Vas.L./Pr. Vit. (PHTVL/PHPV)	<input type="checkbox"/>	<input checked="" type="checkbox"/>	<input type="checkbox"/> grado 1 <input type="checkbox"/> gradi da 2 a 6
3. Cataratta (congenita)	<input type="checkbox"/>	<input checked="" type="checkbox"/>	<input type="checkbox"/>
4. Retina: displasia (RD)	<input type="checkbox"/>	<input type="checkbox"/>	<input type="checkbox"/> (multifocale <input type="checkbox"/> geografica <input type="checkbox"/> totale)
5. Ipoplasi n.o./ Micropapilla	<input type="checkbox"/>	<input type="checkbox"/>	<input type="checkbox"/>
6. Collic Eye Anomaly (CEA)	<input type="checkbox"/>	<input type="checkbox"/>	<input type="checkbox"/> ipoplasi coroidi <input type="checkbox"/> coloboma <input type="checkbox"/> altro
7. Altro _____	<input type="checkbox"/>	<input type="checkbox"/>	<input type="checkbox"/>
8. Anomalie L. Pectinatum	<input type="checkbox"/>	<input type="checkbox"/>	<input type="checkbox"/> fibræ laeae <input type="checkbox"/> laminae <input type="checkbox"/> oclusio
RISULTATI VALIDI PER 12 MESI PER:	ESENTE *	SOSPETTO ****	AFFETTO ***
11. Entropion/Trichiasi	<input type="checkbox"/>	<input type="checkbox"/>	<input type="checkbox"/>
12. Ectropion/Macroblepharon	<input type="checkbox"/>	<input type="checkbox"/>	<input type="checkbox"/>
13. Distichiasi/Ciglia ectopiche	<input type="checkbox"/>	<input type="checkbox"/>	<input type="checkbox"/>
14. Distrofia corneale	<input type="checkbox"/>	<input type="checkbox"/>	<input type="checkbox"/>
15. Cataratta (non congenita)	<input type="checkbox"/>	<input type="checkbox"/>	<input type="checkbox"/> cortic <input type="checkbox"/> post <input type="checkbox"/> pol <input type="checkbox"/> ant <input type="checkbox"/> lin <input type="checkbox"/> sut <input type="checkbox"/> punct <input type="checkbox"/> nucl
16. Lussazione primaria lente	<input type="checkbox"/>	<input type="checkbox"/>	<input type="checkbox"/>
17. Degenerazione retina (PRA)	<input type="checkbox"/>	<input type="checkbox"/>	<input type="checkbox"/>
18. Altro _____	<input type="checkbox"/>	<input type="checkbox"/>	<input type="checkbox"/>

* Non affetto, non si evidenziano alterazioni caratteristiche di oculopatie ereditarie *** Affetto: si evidenziano tali alterazioni
** Si osservano alterazioni che potrebbero dipendere da una oculopatia ereditaria ma non sono del tutto patognomoniche
**** Vi sono alterazioni di lieve entità, si sospetta l'inizio di un oculopatia ereditaria. Riusaminare l'animale a distanza di _____ mesi

Il sottoscritto in data odierna ha esaminato l'animale sopra descritto in base allo schema di prevenzione delle oculopatie ereditarie FSA/SOVI
Firma _____

Data 27/11/2011

Questo certificato è redatto in base alle attuali conoscenze scientifiche. La lista delle oculopatie ereditarie che implicano l'esclusione dalla riproduzione selezionata dall'ENCI è definita dalla CTC dell'ENCI stesso in collaborazione con le società cinofile specializzate da esso riconosciute. Per le razze non sottoposte a riproduzione selezionata si fa riferimento alla lista delle oculopatie ereditarie pubblicata dall'American College of Veterinary Ophthalmologists. Si consiglia un riesame annuale per la diagnosi delle oculopatie ereditarie non congenite. Non si esclude la diffusione di informazioni pubblicitarie con riferimenti al nome del veterinario certificante

Sede Op.: Via Sandro Giovannini, 51783
00137 - ROMA
Tel. 06/82069207 Cell. 336.786432
C.F. GND DLF 63C24 H601X
PARTITA IVA 09339750581